

R = Rollläden  
 ds = dicht- und selbstschließend

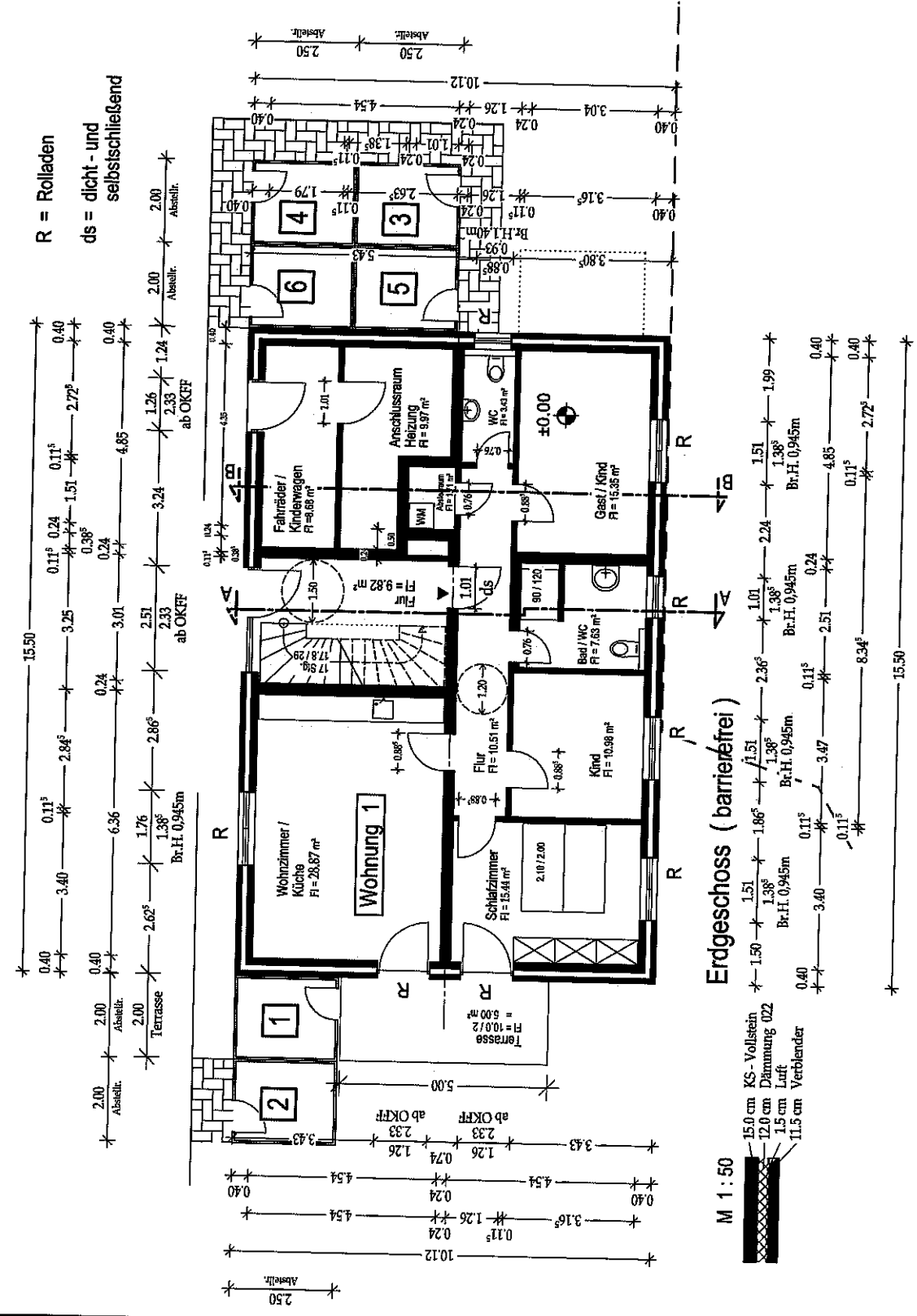

**Erdgeschoss (barrierefrei)**

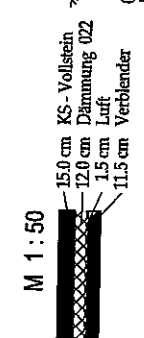

M 1:50

PROJEKT: Neubau eines Mehrfamilienhauses	PROJEKT/ PLAN-NR.: 06/19 001_Bpl	PLANNHALT: Grundriss Erdgeschoss
MASSSTAB: 1:100	DATUM: 12.04.2022 gez.: Z	BAUORT: Am Grambker See 41 G 28719 Bremen
BAUHERR: Maarouf Immobilien GmbH Tillmannstr. 27 28239 Bremen		

Planstand:	Bauplan
BAUHERR:	