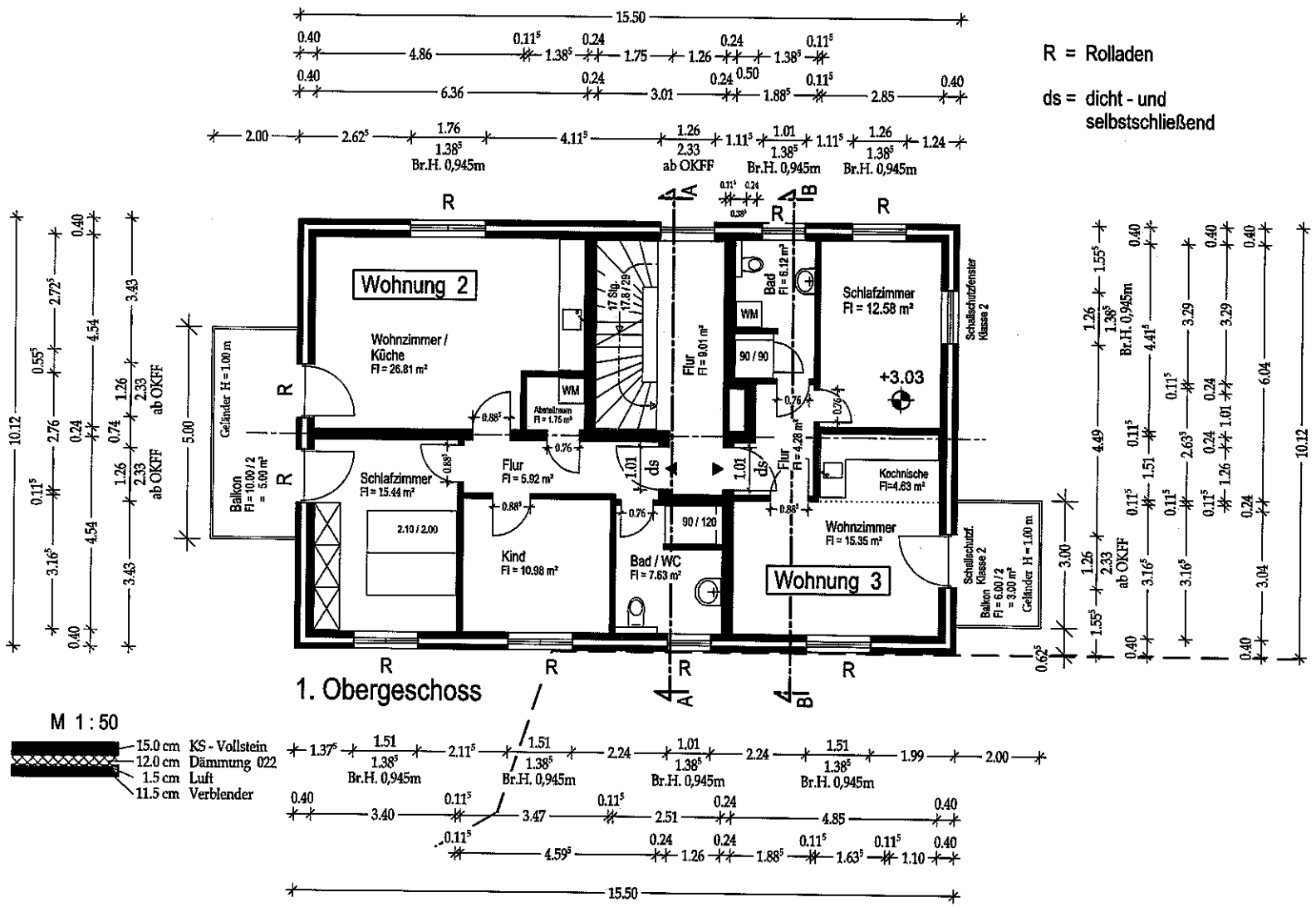

PROJEKT: Neubau eines Mehrfamilienhauses

PROJEKT / PLAN - NR.: 06 / 19 002_Bpl

MASSTAB: 1: 100

PLANINHALT: Grundriss 1. Obergeschoss

DATUM: 12.04.2022 gez.: Z

BAUORT: Am Grambker See 41 G 28719 Bremen

BAUHERR: Maarouf Immobilien GmbH Tillmannstr. 27 28239 Bremen

Planstand: Bauplan

BAUHERR: